

RAPPORT DE CONTRÔLE D'UNE INSTALLATION ÉLECTRIQUE DOMESTIQUE A BT/TBT
 (A.R. DU 08/09/2019 - LIVRE 1 - 4.2.3.2 - 4.2.4.3 - 5.3.5.2 - 5.4.2.1 - 5.4.3.6 - 5.4.4 - 7.1 - 7.2.5.1)

VISITE DE CONTRÔLE D'UNE INSTALLATION EXISTANTE
 (A.R. DU 08/09/2019 - LIVRE 1 - 2.11.2 + 6.5)

Objet	Habitation	Appartement
	Adresse	En Charlotte 25A, 6940 Barvaux
	Propriétaire	
	Demandeur	
	Téléphone	086345670
Installation	A.R. du 08/09/2019 - Livre 1:	6.5 - Contrôle périodique 8.2.2 - Date d'installation après sept '81
	Tension actuelle	3X230V
	Code EAN	5414
	Protection générale	30 A
	Qté tableaux	1
	Qté circuits	10
	Câble compteur-tableau	Exvb 4 x10mm ²
	Diff. gén. ≤ 300 mA (DDRG)	• 40A / 300 mA
	Diff. suppl. ≤ 30 mA (DDRS)	• 40A / 30mA

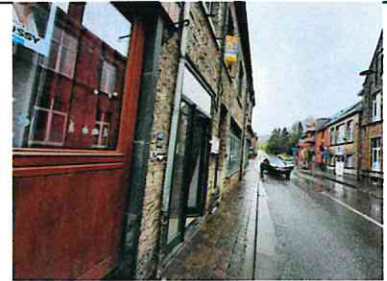

Mesures

Résistance de dispersion de prise de terre
Non mesurable

Isolement général par rapport à la PDT
74.3MΩ

Appareil utilisé
MES012 METREL MI 3100

Critères		Critères	
1 . Résistance de dispersion de prise de terre (PDT)	Pas OK	7 . Appareillage fixe et à poste fixe	Pas OK
2 . Isolement général par rapport à la PDT	OK	8 . Canalisations électriques (fils, peignes, câbles, conduits)	Pas OK
3 . Continuité de terre	Pas OK	9 . Repérages et/ou schémas unifilaire et de position	Pas OK
4 . Différentiel(s) général(aux) (DDRG)	Pas OK	17 . Documents, études techniques, analyses de risques.	OK
5 . Protection contre contacts directs	Pas OK	18 . Risques liés à un incendie.	OK
6 . Protection contre contacts indirects	Pas OK	19 . Installation de production d'énergie privée.	OK

Voir infractions détaillées en page suivante.

Infractions

- A.1.** Absence de schéma unifilaire (A.R. du 8/09/2019 - Livre 1 - 2.13 - 3.1.2.1 et 2, parties a - 9.1.2)
A.2. Absence de plan de position (A.R. du 8/09/2019 - Livre 1 - 2.13 - 3.1.2.1 et 3, parties a - 9.1.2)
A.6. Absence de repérage sur le(s) tableau(x) (A.R. du 8/09/2019 - Livre 1 - 3.1.3.1 - 3.1.3.3 a)
A.8. Tension de service à indiquer sur chaque tableau de répartition et/ou de manoeuvre (A.R. du 8/09/2019 - Livre 1 - 3.1.3.3 a)
B.2. Remplacer le tableau, degré de protection contre le contact direct insuffisant (A.R. du 8/09/2019 - Livre 1 - 4.2.2.3.a.1+2 - 5.3.5.1.a). Caractéristiques minimales : classe I et IP XX-B (d'origine ou dispositions supplémentaires garantissant une sécurité équivalente).
B.4. Porte et/ou écran de protection manquant(s) sur un tableau (A.R. du 8/09/2019 - Livre 1 - 4.2.2.1.b2 - 5.3.5.1.a)
B.5. Obturer les ouvertures non utilisées du tableau ou coffret (A.R. du 8/09/2019 - Livre 1 - 4.2.2.3.a.1+2)
B.18. Alimentation de prises de courant par des conducteurs de section inférieure à 2,5 mm² (A.R. du 8/09/2019 - Livre 1 - 5.2.1.2)
B.23. Un ou plusieurs circuit(s) non exclusivement dédié(s) pour des appareils de chauffage à poste fixe (A.R. du 8/09/2019 - Livre 1 - 5.2.1.2)
B.25. Section(s) des pontages des protections insuffisante(s) dans un tableau (A.R. du 8/09/2019 - Livre 1 - 4.4.1.5)
B.28. Un serrage de plus de 2 fils sur les bornes d'une protection n'est pas réalisé de manière sûre et permanente (A.R. du 8/09/2019 - Livre 1 - 5.2.6.1)
C.4. Absence de sectionneur entre borne principale et prise de terre, indéserrable à la main (A.R. du 8/09/2019 - Livre 1 - 5.4.3.5)
C.7. Résistance de dispersion de prise de terre non mesurable (A.R. du 8/09/2019 - Livre 1 - 6.4.5.2)
D.1. Equipotentielle(s) principale(s) inexistante(s), incomplète(s), discontinue(s) ou réalisée(s) par conducteur sans isolant vert/jaune ou de section de cuivre inférieure à 6 mm² (A.R. du 8/09/2019 - Livre 1 - 2.5 - 4.2.3.2 - 4.2.3.4.a5 - 5.4.4.1 - 5.1.6.2)
D.3. Equipotentielle(s) supplémentaire(s) inexistante(s), incomplète(s) ou réalisée(s) par conducteur sans isolant vert/jaune ou de section de cuivre inférieure à 4 mm² ou 2,5 mm² sous tube (A.R. du 8/09/2019 - Livre 1 - 5.4.4.2 - 5.1.6.2)
E.2. Différentiel général (DDRG) non plombable (A.R. du 8/09/2019 - Livre 1 - 4.2.4.3.b)
E.8. Bouton de test de(s) différentiel(s) non actif (A.R. du 8/09/2019 - Livre 1 - 5.3.5.3.k)
F.1. Interrupteur, prise de courant ou boîte de dérivation à reconditionner et/ou refixer. (A.R. du 8/09/2019 - Livre 1 - 5.2.6.1 - 5.3.3.4 - 5.3.5.2.a)
F.5. Interrupteur et/ou socle de prise encastré sans boîtier ou en boîtier non approprié (A.R. du 8/09/2019 - Livre 1 - 5.3.5.2.a - 5.3.5.4.c)
F.6. Prise de courant non conforme à NBN C61-112, à broche de terre et sécurité enfant (A.R. du 8/09/2019 - Livre 1 - 4.2.2.3.b - 5.3.5.2)
F.7. Prolongateur simple (allonge) ou multiple (multiprises) interdit en poste fixe (A.R. du 8/09/2019 - Livre 1 - 5.3.4.7)
F.11. Choisir et installer le matériel en fonction des influences externes (A.R. du 8/09/2019 - Livre 1 - 5.1.4)
F.16. Appareillage non autorisé dans le volume 1 de la baignoire ou de la douche (A.R. du 8/09/2019 - Livre 1 - 7.1.5.3.c)
G.1. Obturer des ouvertures (IPXX-B max) et/ou placer un couvercle dans des boîtes de dérivation (A.R. du 8/09/2019 - Livre 1 - 4.2.2.3.a2)
G.6. Fixer la (les) canalisation(s) électrique(s) au moyen d'attaches adaptées (A.R. du 8/09/2019 - Livre 1 - 5.2.2.1 - 5.2.2.3 - 5.2.9.5)
G.9. Parcours non permis pour des câbles du type X(V)VB noyés sans conduit dans les murs (A.R. du 8/09/2019 - Livre 1 - 5.2.9.10)
G.10. Placer sous tubes ou goulottes adéquats les conducteurs de type VOB, VOBs ou VOBst (A.R. du 8/09/2019 - Livre 1 - 5.2.9.5 - 5.2.9.10)
G.14. Conducteur de terre non distribué à toute l'installation (A.R. du 8/09/2019 - Livre 1 - 4.2.4.3.a - 5.3.5.2.b - 5.4.3.6)
G.16. Prises de courant dont la broche de terre n'est pas reliée à la terre principale (A.R. du 8/09/2019 - Livre 1 - 5.3.5.2.b)
G.21. Locaux encombrés, Certaines prises de courant non accessibles n'ont pu être contrôlées (A.R. du 8/09/2019 - Livre 1 - 5.3.5.2).
Z.1. 2 fil de section différentes dans une même borne

Observations

- O.2.** La présentation ultérieure des schémas/plans, absents lors du contrôle, pourrait induire d'autres infractions au moment de la revisite.
O.3. Valeur de résistance de dispersion de prise de terre non mesurable. Toute correction utile est à apporter pour en permettre la mesure à la revisite.

NON CONFORME

Installation non-conforme aux prescriptions de l'A.R. du 08/09/2019 - Livre 1.

1 an à dater de ce PV, par CERTIGREEN (passé cette date, le ministère fédéral en charge de l'Énergie est averti de la persistance

éventuelle d'infractions.(avant le 19/04/2025)

Renforcement de puissance du raccordement au réseau public non permis

Bornes amont de la protection différentielle générale scellées ? Non

Pour CERTIGREEN test, l'inspecteur



Sarah
Geutzen
0471 93 44 02



CERTIGREEN test - asbl de contrôle agréé

Adresse Rue de la Vecquée 170
B-4100 Seraing
Tél +32 471 58 07 08
E-mail info@certigreen.be
TVA BE 0650 647 987
www.certigreen.be



P.V. N° SGE-BTD-19-04-24-24957-CP

Date de visite : 19/04/2024

Le contrôle n'a porté que sur les parties visibles et accessibles de l'installation, et uniquement sur les installations domestiques concernées par la demande qui nous a été adressée. Aucune modification apportée à l'installation après le passage de l'agent-visiteur n'est prise en compte dans ce rapport. Les travaux nécessaires pour faire disparaître les infractions constatées pendant la visite de contrôle doivent être exécutés sans retard et toutes mesures adéquates doivent être prises pour qu'en cas de maintien en service des installations, les infractions ne constituent pas un danger pour les personnes et les biens. Toute réclamation est à transmettre à la société par écrit. Il peut être fait appel aux résultats d'inspection via recours au SPF Économie Direction générale de l'Énergie. Toute information contenue dans le présent rapport est confidentielle et ne peut être divulguée qu'au demandeur et au propriétaire. Seul le service du ministère fédéral de l'économie en charge de la surveillance des organismes de contrôle agréé peut avoir accès, à sa demande, à ces informations. En cas de non-conformité persistante à la seconde visite, une copie du rapport est d'office transmise au SPF Économie Direction générale de l'Énergie par CERTIGREEN test.

Obligations du propriétaire (AR du 8/9/19 - Livre 1 - 9.1.2 + 3.1.2 + 6.5.7.2.b7) : 1. Conserver, dans le dossier de l'installation électrique, ce procès-verbal, les plans et toute notice décrivant les garanties de sécurité que doivent présenter certaines machines, appareils ou canalisations électriques (nous conseillons de placer une copie de ces documents à proximité du tableau électrique principal) - 2. Enseigner dans le dossier toute modification intervenue dans l'installation électrique - 3. Aviser immédiatement le Ministre des Affaires économiques, Direction générale de l'Énergie de tout accident survenu aux personnes et dû, directement ou indirectement, à la présence d'électricité - 4. Entretenir ou faire entretenir son installation (tester régulièrement toutes les protections à courant différentiel résiduel via leur bouton de test, resserrer les bornes des tableaux une fois par an, dépoussiérer,....) - 5. Prendre toutes mesures adéquates pour que les dispositions de l'AR du 8/9/19 - Livre 1 soient en tout temps observées - 6. Transmettre au locataire, nouveau propriétaire, gestionnaire ou exploitant le dossier de l'installation électrique.